

- GEOBIOLAB -

Indirizzo: Contrada Pontecorvo snc

Cap: 82100

Comune: Benevento

Provincia: Benevento

GeoBioLab – Laboratorio Europeo della naturalità

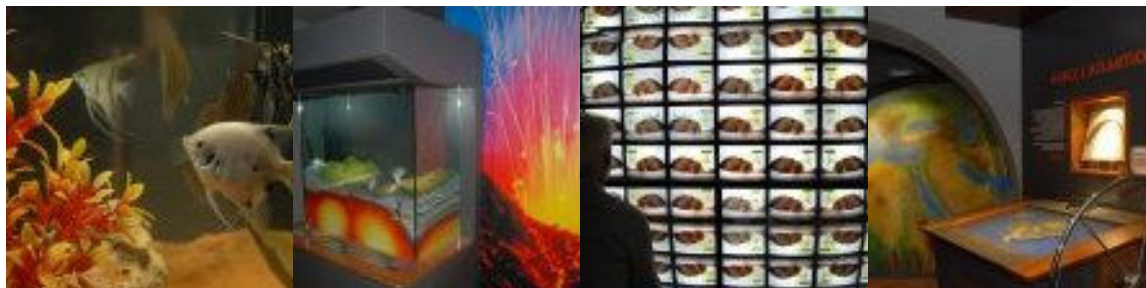

Il museo è una struttura didattico-museale dedicato alla storia della Terra ed all'evoluzione delle biodiversità.

Il percorso espositivo vuole coniugare attività scientifica e attività ludica nello stile inimitabile del Prof. Paco Lanciano all'insegna del motto "insegnare divertendo".L'allestimento museale infatti si è avvalso della preziosa e ragguardevole esperienza di questo fisico e della sua equipe raccolta attorno a "Mizar S.r.l."Il percorso mette insieme realtà virtuale, filmati 3D, foto, ricostruzioni scenografiche, exhibit, macchine "parlanti" e molto altro ancora per consentire al visitatore di ritrovare la propria identità più profonda ricucendo, per quanto possibile il compromesso rapporto tra l'uomo con il suo habitat naturale.Il visitatore è chiamato alla scoperta del pianeta Terra con particolare riguardo ad un piccolo suo spicchio: il Sannio. Si tratta di scoprire un mondo meraviglioso fatto di luci e colori, ma che può diventare violento e sconvolgente.Il GeoBioLab, insomma riporta il visitatore alle origini del tutto e agli elementi essenziali (l'acqua, le piante, gli uccelli ecc.) che gli uomini spesso trascurano o maltrattano senza sapere e capire come tali comportamento abbia profonde ripercussioni sulla loro stessa vita. Per affrontare meglio e con maggiore interesse gli argomenti, un apposito spazio del laboratorio è riservato agli esperimenti.

Il Geo-Bio-Lab, dunque, ha un profondo valore pedagogico e didattico ed è molto utile a studenti grandi e piccini perché assicura momenti di gioioso e costruttivo apprendimento di robuste nozioni di geologia, botanica e zoologia.

GeoBioLab - European Laboratory of Naturality

The Geobiolab – European Laboratory of Nature – is a didactical museum dedicated to the history of Earth and the evolution of biodiversity, a tour through lights and sounds representing life in the rural landscape of "Samnium Beneventano". The project of setting up is on a place of 1000 sqm and it is organized by "Mizar s.r.l.", under the supervision of the physician Paco Lanciano. It is an interesting and spectacular trip through space and time, to discover new elements or forgotten ones in the lands around us. It is a tour to know the natural history of land. The adventure joins scientific researches and fun, joining virtual reality, 3D movies, pictures, scenic reconstructions, exhibit, talking machines, and more. It is possible in this way to explore all the proceedings handling to formation of the crust of the earth, volcanism, water cycle creation of mineral deposits, birth of wild life. A spectacular route to rediscover its own identity re-establishing the unhealthy relationship between man and nature.

Ingresso e orari di apertura

Biglietto Intero € 4,00

Biglietto Ridotto € 2,00

*Geobiolab è aperto da martedì a venerdì
9:00 – 16:30*

Sabato e Domenica su prenotazione

Lunedì chiuso

Admission and opening times

Full Ticket € 4,00

Reduced Ticket € 2,00

*Geobiolab is open from Tuesday to Friday
9:00 am – 04:30 pm*

*Only with reservation from Saturday to
Sunday*

Closing on Monday